



Semana 25/09/20 al 01/10/20

Equipo Técnico

Directora General Interina de la Dirección General de Recursos Humanos
Abg. Silvana Gabriela González

Director de la Dirección de Desarrollo de Recursos Humanos
Abg. René Sebastián Genes Faraldo

Coordinación
Dra. Ana Carolina Fiandro
Medico Epidemiólogo

Jefe del Departamento de Asistencia
Lic. Nury Mabel Llanes Ocampos

Colaboradores

Lic. Elizabeth Santander	Lic. María Victoria Guanes
Lic. Teresa Chase	Lic. Yessica Gamarra
Lic. Antonio Jiménez	Lic. Laura De Filippis
Lic. Viviana Valdez	Lic. Emmanuel Garcete
Econ. Nancy Ibarra	Verónica Vera
Lic. María Chamorro	Lic. Norma Espínola
Soledad Benítez	María Elena Morel
Rosalina Jara	Santiago Benítez
Claudia Benítez	Florencia Sánchez
Javier Acosta	

Estadística

Adrián Ayala, Susana De Marco.

Edición y Diagramación

El **contagio de la enfermedad** se da dos días antes del inicio de síntomas o de la fecha del resultado que dio confirmación al diagnóstico, y disminuye después de 10 días en pacientes que hayan contraído un cuadro leve a moderado del COVID-19, lo que NO excluye el cumplimiento del aislamiento preventivo de 14 días establecido en el protocolo vigente. Tampoco sugiere que las medidas preventivas de distanciamiento físico y social, lavado de manos y uso correcto de tapabocas

Recuperación de un caso confirmado de COVID 19

- Todo caso confirmado se considera recuperado luego de 14 días del inicio de síntomas y se encuentre asintomático al menos en los últimos 3 días.
- Si luego de 14 días los síntomas compatibles con el COVID-19 persisten, la persona debe consultar al médico.
- En los casos asintomáticos se considera recuperado, luego de 14 días a partir de la fecha que confirma el diagnóstico.
- Los pacientes en hospitalización mayor a 14 días, se considerarán recuperados 7 días después del egreso hospitalario.

400 CONFIRMADOS

73 ACTIVOS

324 RECUPERADOS

3 FALLECIDOS

DESTACADOS:

- El **“Reporte semanal COVID-19” de la Corte Suprema de Justicia** es un documento en el que se presenta cada semana la evolución del virus pandémico en todas las circunscripciones, incluido Asunción, resume la tendencia actual de casos nuevos y activos de funcionarios, y óbitos.
- La **epidemia se está desacelerando**, esto refiere que el ritmo de contagios dejó de tener una velocidad importante en el aumento de casos. *Fuente MSPBS.*
- El ritmo de duplicación de casos de Covid-19 que actualmente es cada 25 días, alienta al MSPBS a modificar en corto tiempo las fases impuestas, que son parte de los protocolos sanitarios. Este y otros datos relevantes acerca de las proyecciones y evolución de la pandemia pueden verificarse en el **“Reporte semanal COVID-19”**. *Fuente MSPBS (Dr. Guillermo Sequera).*
- El contagio a nivel país sigue siendo muy elevado en Asunción y Central. *Fuente MSPBS (Dr. Guillermo Sequera)*
- Se espera nuevamente un ligero descenso de casos de Covid-19 en las próximas semanas. *Fuente MSPBS (Dr. Guillermo Sequera)*
- Desde el 28 de marzo de 2020 hasta el 17 de septiembre de 2020, en todas las dependencias de la Corte Suprema de Justicia se han notificado **1550 funcionarios con aislamiento preventivo, resultando positivos al COVID-19 400 casos.**
- Siguiendo en **aislamiento preventivo 149 funcionarios.**
- El **grupo etario se concentra entre los 30 y 39 años, predominantemente en el sexo femenino.**
- La **circunscripción con el mayor número** de casos positivos es **Capital**; le sigue **Alto Paraná** y en tercer lugar, **Central.**
- **En relación a la semana pasada se cuenta con 28 casos nuevos, lo que evidencia un aumento en el reporte de casos en relación a la semana anterior.**



CORTE SUPREMA DE JUSTICIA



INFORME EPIDEMIOLÓGICO COVID-19

Semanal

Se adjuntan reportes estadísticos

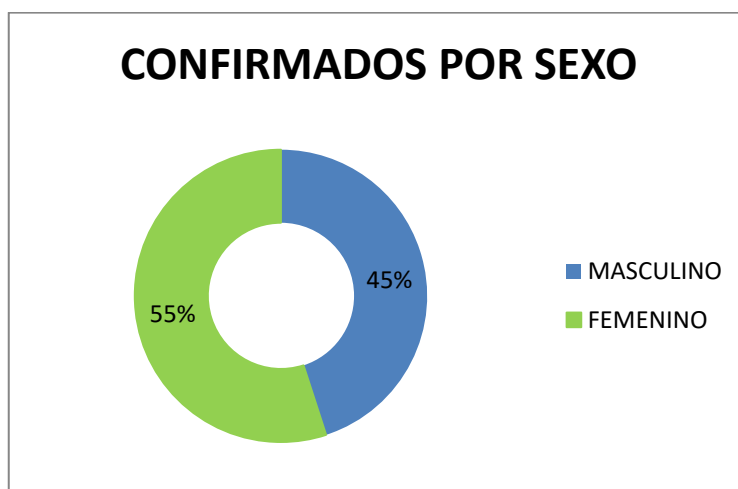
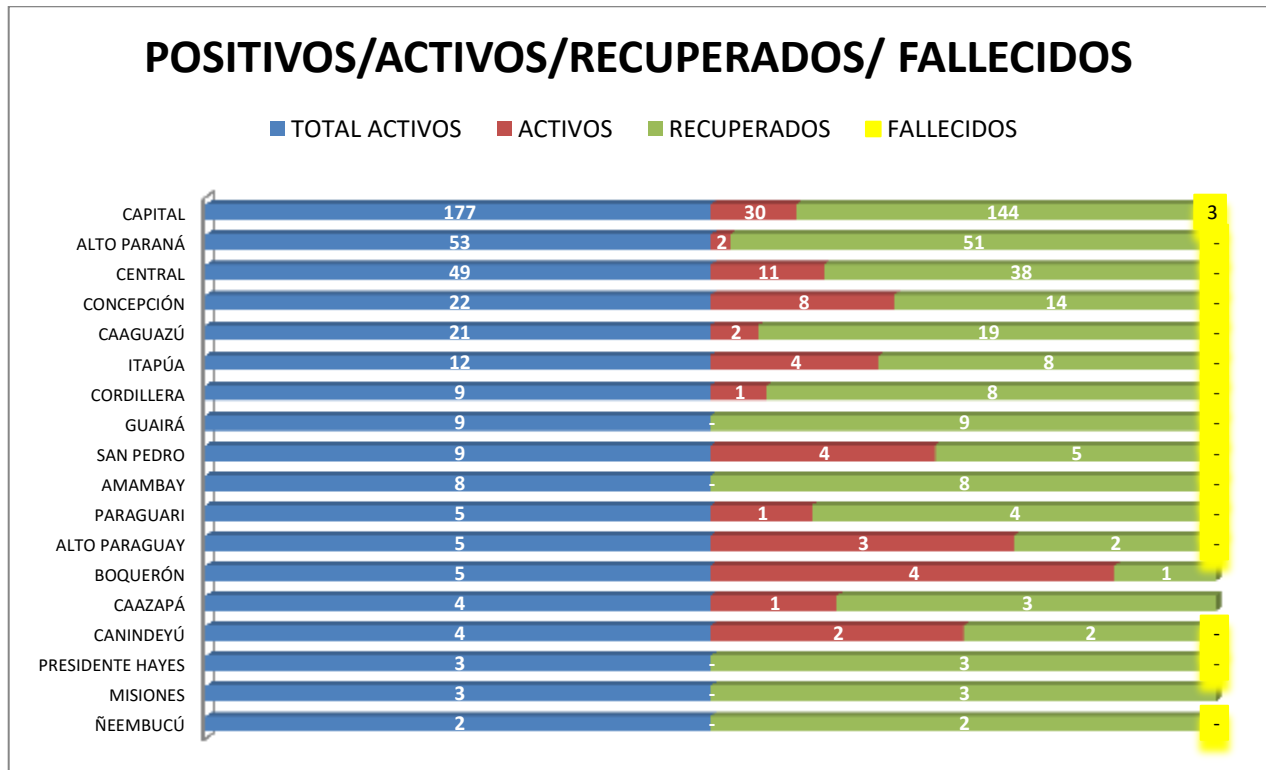

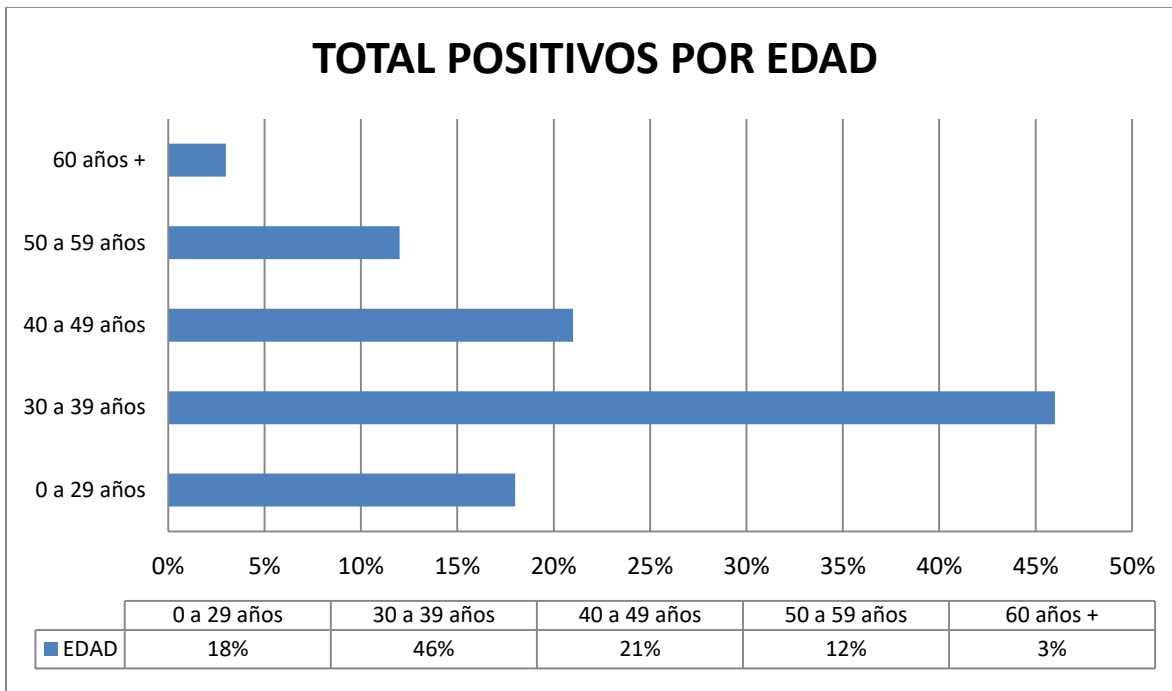

CASOS POSITIVOS COVID - 19						
CIRCUNSCRIPCIONES	NUMERO DE FUNCIONARIOS	TOTAL	ACTIVOS	RECUPERADOS	FALLECIDOS	% DE ACTIVOS / CANTIDAD DE FUNCIONARIOS
CAPITAL	4980	177	30	144	3	0,6
ALTO PARANÁ	838	53	2	51	-	0,2
CENTRAL	1348	49	11	38	-	0,8
CONCEPCIÓN	520	22	8	14	-	1,5
CAAGUAZÚ	608	21	2	19	-	0,3
ITAPÚA	545	12	4	8	-	0,7
CORDILLERA	396	9	1	8	-	0,3
GUAIRÁ	398	9	-	9	-	0,0
SAN PEDRO	503	9	4	5	-	0,8
AMAMBAY	303	8	-	8	-	0,0
PARAGUARI	378	5	1	4	-	0,3
ALTO PARAGUAY	130	5	3	2	-	2,3
BOQUERÓN	75	5	4	1	-	5,3
CAAZAPÁ	350	4	1	3	-	0,3
CANINDEYÚ	254	4	2	2	-	0,8
PRESIDENTE HAYES	172	3	-	3	-	0,0
MISIONES	331	3	-	3	-	0,0
ÑEEMBUCÚ	369	2	-	2	-	0,0
TOTAL	12498	400	73	324	3	14,3



TOTAL POSITIVOS POR SEMANA EPIDEMIOLÓGICA

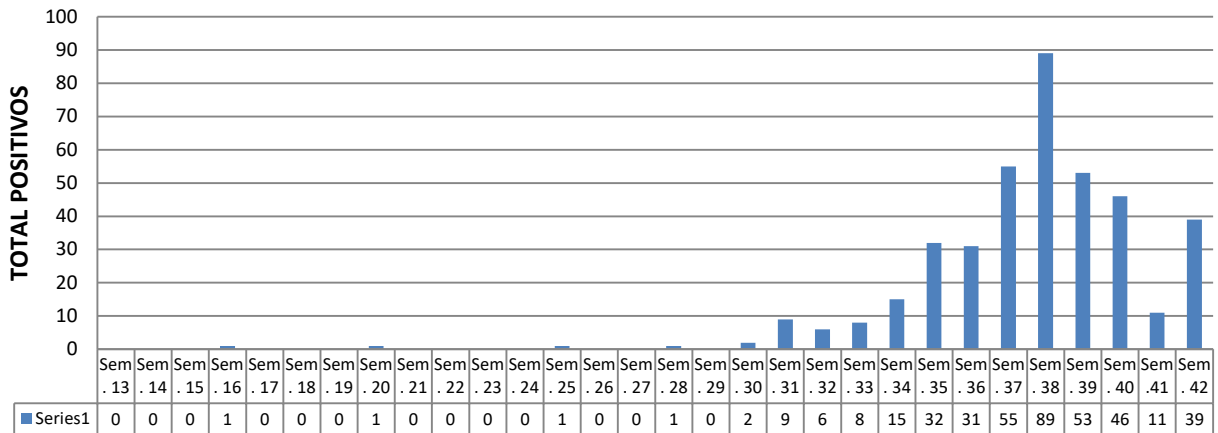

CIRCUNSCRIPCIÓN JUDICIAL DE CAPITAL	NUMERO DE FUNCIONARIOS	NUMERO DE POSITIVOS	% POSITIVOS
PALACIO DE JUSTICIA	4041	139	3,43%
DIRECCIÓN GENERAL DE LOS REGISTROS PÚBLICOS	616	30	5,00%
DIRECCIÓN GENERAL DE LOS REGISTROS DEL AUTOMOTOR	323	8	2,47%

FUNCIONARIOS EXCEPTUADOS

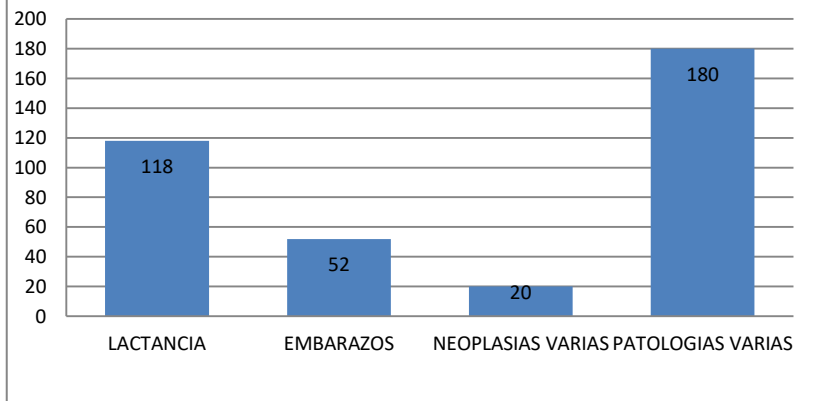

OBS.: Los datos relevados por el Departamento de Asistencia son estimativos y están sujetos a variaciones permanentes.



CORTE
SUPREMA
DE JUSTICIA



INFORME EPIDEMIOLÓGICO COVID-19

Semanal

RIESGO DE BROTES POR COVID-19

Una de las medidas claves contra el COVID-19 es evitar la ocurrencia de brotes.

Evite que estas "Tres C" se superpongan en la vida diaria.

El riesgo de aparición de brotes es alto cuando se superponen las "Tres C"



Contacto **C**ercano



Lugares **C**oncurridos



Lugares **C**errados



ERRORES FRECUENTES AL LLEVAR MASCARILLA



No use debajo de la nariz.



No use de tal forma que solo cubra la punta de la nariz.



No use flojo, no deje espacios a los costados.



No ponga en el cuello para descansar de él.



No deje expuesta la barbilla.



La mascarilla debe cubrir, hacia arriba, hasta el puente de la nariz; hacia abajo, por debajo de la barbilla. Ajustado al rostro, sin dejar espacios libres a los costados.

- Lávese las manos antes y después de usar una mascarilla.
- Use los elásticos o tiras para colocar y retirar la mascarilla.
- No toque la parte frontal una vez puesta.
- Lave y seque la mascarilla de tela a diario.



CORTE
SUPREMA
DE JUSTICIA

INFORME EPIDEMIOLÓGICO COVID-19



Semanal

COVID STORIES

Momentos en que somos "contacto estrecho"

Bla, bla, bla, bla...



Cuando estamos sin mascarilla
y a menos de 2 metros

Muac, muac



Cuando hay besos y
contacto cercano e íntimo

Ja' u la fereré



Al compartir la misma bombilla

Bla, bla, bla, bla...
Bla, bla, bla...



Conversando en el bus
con o sin mascarilla



Ministerio de
SALUD PÚBLICA
Y BIENESTAR SOCIAL



GOBIERNO
NACIONAL