

**PRESUPUESTO EJERCICIO FISCAL 2026**

EJECUCION PRESUPUESTARIA DE GASTOS DEL 01/01/2026 AL 30/04/2026

**1. CUADRO DE EJECUCION DE INGRESOS (Fuente: SICO del Ministerio de Economía y Finanzas)**

DESCRIPCION	PRESUPUESTO VIGENTE	INGRESOS RECAUDADOS	SALDO PRESUPUESTARIO	% EJEC.
(a)			(d)=(b-c)	(e)=(c/b)
<b>Por Origen del Ingreso</b>				
132-2 Tasa Por Actuación Judicial	51.120.443.557	136.202.366.780	(85.081.923.223)	266%
132-11 Registro Automotor	264.686.675.864	41.902.773.603	222.783.902.261	16%
132-19 Tasas Varias	227.006.369.048	1.357.803.839	225.648.565.209	1%
132-40 Tasa Por Registro De Marcas	1.450.578.851	64.332.905	1.386.245.946	4%
132-44 Canon por Habilitacion de Matriculas Prof.	855.325.784	231.701.156	623.624.628	27%
132-98 Coberura de Gastos Judiciales	18.000.000.000	6.674.668.278	11.325.331.722	37%
133-1 Multas	156.433.784	55.186.469	101.247.315	35%
141-1 Venta De Libros, Form.Y Doc.	10.275.875.963	3.588.168.000	6.687.707.963	35%
163-99 Alquileres Varios	305.623.874	207.985.425	97.638.449	68%
191-9 Varios	629.211.379	355.879.824	273.331.555	57%
211-10 Ventas de Activos Capital	-	-	-	0%
<b>Total</b>	<b>574.486.538.104</b>	<b>190.640.866.279</b>	<b>383.845.671.825</b>	<b>33%</b>
343-10 De Recursos Propios (*)	-	164.679.790.828	(164.679.790.828)	0%
<b>TOTAL GENERAL</b>	<b>574.486.538.104</b>	<b>355.320.657.107</b>	<b>219.165.880.997</b>	<b>62%</b>

(\*) Datos conforme al Sistema Integrado de Contabilidad (SICO) del Ministerio de Economía y Finanzas

**2. CUADRO COMPARATIVO MENSUAL DE INGRESOS TOTALES (Fuente: Departamento de Ingresos Judiciales)**

MES	PRESUPUESTO VIGENTE	RECAUDACION ESTIMADA (*)	INGRESO REAL/PROMEDIO (**)	DIFERENCIA	%
(a)	(b)	(c)	(d)	e=(d-c)	(f)=(e/c)
ENERO (***)	44.590.816.564	28.097.970.949	44.398.208.871	16.300.237.922	58%
FEBRERO (***)	55.346.796.120	34.671.077.316	46.467.847.793	11.796.770.477	34%
MARZO (***)	57.274.199.108	40.424.185.613	52.274.480.125	11.850.294.512	29%
ABRIL	55.187.040.932	46.177.292.950	44.841.657.100	(1.335.635.850)	-3%
MAYO	55.188.016.938	51.930.400.283	-	(51.930.400.283)	-100%
JUNIO	51.723.133.445	57.583.507.614	-	(57.583.507.614)	-100%
JULIO	48.549.499.327	57.583.507.612	-	(57.583.507.612)	-100%
AGOSTO	43.128.728.516	40.524.185.619	-	(40.524.185.619)	-100%
SEPTIEMBRE	38.707.064.782	36.678.077.215	-	(36.678.077.215)	-100%
OCTUBRE	37.574.397.328	49.831.056.317	-	(49.831.056.317)	-100%
NOVIEMBRE	29.850.669.319	63.336.614.947	-	(63.336.614.947)	-100%
DICIEMBRE	57.366.175.725	69.089.722.376	-	(69.089.722.376)	-100%
<b>TOTAL</b>	<b>574.486.538.104</b>	<b>575.927.598.811</b>	<b>187.982.193.889</b>	<b>(387.945.404.922)</b>	<b>-67%</b>

(\*) La Recaudación Estimada, corresponde a lo informado por el Dpto. de Ingresos, por Nota NDI N° 86 de fecha 16/01/2026.

(\*\*) En la columna INGRESO REAL/PROMEDIO, los montos detallados desde el mes de enero hasta el mes de abril/2026, corresponde a la recaudación efectiva según el informe mensual del Departamento de Ingresos por Memorando MDI N° 132, de fecha 07 de mayo de 2026 ascendiendo a la suma de Gs. 187.982.193.889.-.

(\*\*\*) La recaudación real en los meses enero y febrero fue ajustada sin afectar al total general, siendo distribuido correctamente lo recaudado en concepto de Tasas Judiciales (CSJ 10%) para cada mes, conforme al Memorando MDI N° 132/2026.

(\*\*\*\*) En los meses de enero a marzo/2026, el Ingreso Real supero a la Recaudación Estimada en un 58, 34 y 29% respectivamente.

**PRESUPUESTO EJERCICIO FISCAL 2026**  
EJECUCION PRESUPUESTARIA DE GASTOS DEL 01/01/2026 AL 30/04/2026

**3. CUADROS DE EJECUCION DE GASTOS**

**3.1 - POR TIPO DE PRESUPUESTO**

DESCRIPCION	PRESUPUESTO VIGENTE	EJECUTADO	SALDO PRESUPUESTARIO	%
<b>Por Tipo de Presupuesto</b>				
1- Programa Central	756.092.054.514	193.715.384.533	562.376.669.981	26%
2- Programa Sustantivos	1.159.520.210.708	328.896.055.095	830.624.155.613	28%
3- Partidas no asignables a Programas	1.040.255.121	847.879.479	192.375.642	82%
<b>TOTAL</b>	<b>1.916.652.520.343</b>	<b>523.459.319.107</b>	<b>1.393.193.201.236</b>	<b>27%</b>

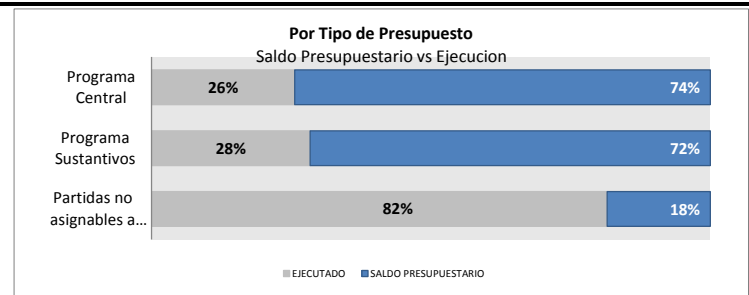

**3.2 - POR FUENTE DE FINANCIAMIENTO**

10 - Recursos del Tesoro	1.342.165.982.239	381.829.940.670	960.336.041.569	28%
20- Recursos del Credito Público	-	-	-	-
30 - Recursos Institucionales	574.486.538.104	141.629.378.437	432.857.159.667	25%
<b>TOTAL</b>	<b>1.916.652.520.343</b>	<b>523.459.319.107</b>	<b>1.393.193.201.236</b>	<b>27%</b>

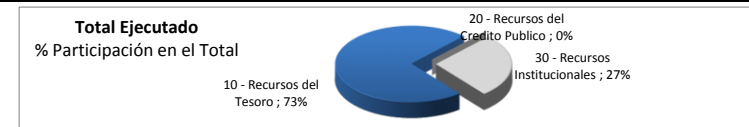

**3.3 - POR GRUPO DE GASTOS (F.F. 10 + 20 + 30)**

100 Servicios Personales	1.354.869.448.639	387.945.344.808	966.924.103.831	29%
200 Servicios No Personales	334.182.393.189	96.542.956.187	237.639.437.002	29%
300 Bienes de Consumo e Insumos	16.892.426.384	3.225.376.092	13.667.050.292	19%
500 Inversión Física	182.026.882.387	25.203.932.517	156.822.949.870	14%
700 Servicio de la Deuda Pública	1.040.255.121	847.879.479	192.375.642	82%
800 Transferencias	21.469.100.000	7.110.853.667	14.358.246.333	33%
900 Otros Gastos	6.172.014.623	2.582.976.357	3.589.038.266	42%
<b>TOTAL</b>	<b>1.916.652.520.343</b>	<b>523.459.319.107</b>	<b>1.393.193.201.236</b>	<b>27%</b>

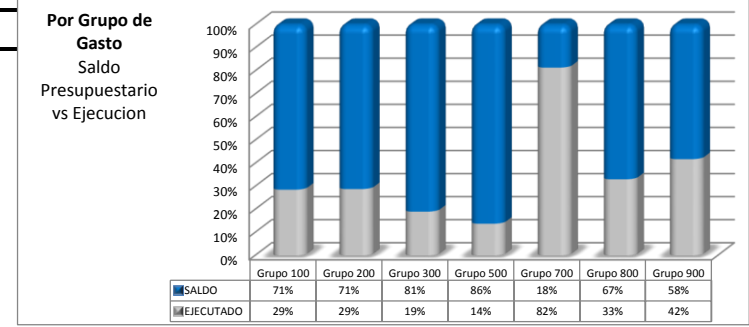

**PRESUPUESTO EJERCICIO FISCAL 2026**

EJECUCION PRESUPUESTARIA DE GASTOS DEL 01/01/2026 AL 30/04/2026

**4. CONSOLIDADO POR PROGRAMAS Y ACTIVIDADES (F.F. 10 + 30)**

DESCRIPCION	PRESUPUESTO VIGENTE	EJECUTADO	SALDO PRESUP.	% EJEC.
<b>PROGRAMA CENTRAL</b>	<b>756.092.054.514</b>	<b>193.715.384.533</b>	<b>562.376.669.981</b>	<b>26%</b>
Administracion Institucional	301.712.175.628	100.795.309.562	200.916.866.066	33%
Apoyo a la Gestion Jurisdiccional	133.105.585.830	38.914.520.227	94.191.065.603	29%
Registracion Publica de Titulos de Propiedad	65.613.783.115	20.251.052.508	45.362.730.607	31%
Registracion Publica de Automotor	48.023.117.499	13.907.011.559	34.116.105.940	29%
Registracion Publica Especial	14.464.839.249	4.659.741.091	9.805.098.158	32%
Administracion del Registro Unificado	41.393.072.750	9.732.154.974	31.660.917.776	24%
Emision de Documentos Catastrales	31.456.489.097	4.226.989.172	27.229.499.925	13%
Construccion de Palacios de Justicia	120.322.991.346	1.228.605.440	119.094.385.906	1%
<b>PROGRAMAS SUSTANTIVOS</b>	<b>1.159.520.210.708</b>	<b>328.896.055.095</b>	<b>830.624.155.613</b>	<b>28%</b>
Administracion Superior de Justicia	86.704.624.080	23.998.920.785	62.705.703.295	28%
Capital	155.367.464.662	44.085.900.080	111.281.564.582	28%
Concepción	52.344.299.280	15.190.538.192	37.153.761.088	29%
San Pedro	53.544.799.043	14.412.347.072	39.132.451.971	27%
Cordillera	40.728.611.841	11.660.436.860	29.068.174.981	29%
Guaira	46.322.099.707	13.526.990.745	32.795.108.962	29%
Caaguazú	62.126.038.686	18.478.149.436	43.647.889.250	30%
Caazapá	40.512.560.331	11.760.903.789	28.751.656.542	29%
Itapúa	71.383.160.362	20.709.608.013	50.673.552.349	29%
Misiones	31.349.390.714	8.823.440.424	22.525.950.290	28%
Paraguarí	41.294.376.357	11.117.977.163	30.176.399.194	27%
Alto Paraná	125.169.867.025	36.105.585.393	89.064.281.632	29%
Central	165.379.433.480	47.174.068.635	118.205.364.845	29%
Ñeembucú	42.557.410.389	11.751.295.042	30.806.115.347	28%
Amambay	37.613.422.576	11.182.282.710	26.431.139.866	30%
Canindeyú	37.085.610.499	10.682.808.876	26.402.801.623	29%
Presidente Hayes	27.616.432.085	7.223.946.038	20.392.486.047	26%
Boquerón	19.111.336.981	4.778.651.538	14.332.685.443	25%
Alto Paraguay	23.309.272.610	6.232.204.304	17.077.068.306	27%
<b>PARTIDAS NO ASIGNABLES A PROGRAMAS</b>	<b>1.040.255.121</b>	<b>847.879.479</b>	<b>192.375.642</b>	<b>82%</b>
Pago de Servicio de la Deuda	1.040.255.121	847.879.479	192.375.642	82%
<b>TOTAL</b>	<b>1.916.652.520.343</b>	<b>523.459.319.107</b>	<b>1.393.193.201.236</b>	<b>27%</b>

**PRESUPUESTO EJERCICIO FISCAL 2026**  
**EJECUCION PRESUPUESTARIA DE GASTOS DEL 01/01/2026 AL 30/04/2026**  
**CONSOLIDADO POR SUBGRUPO Y OBJETO DE GASTO (F.F. 10 + 30)**

O.G.	DESCRIPCION	PRESUPUESTO INICIAL	MODIFIC. (+/-)	PRESUPUESTO VIGENTE	EJECUTADO	SALDO PRESUP.	% EJEC.
<b>100</b>	<b>SERVICIOS PERSONALES</b>	<b>1.354.869.448.639</b>	<b>-</b>	<b>1.354.869.448.639</b>	<b>387.945.344.808</b>	<b>966.924.103.831</b>	<b>29%</b>
111	SUELDOS	956.559.798.828	-	956.559.798.828	296.821.688.863	659.738.109.965	31%
113	GASTOS DE REPRESENTACION	55.953.481.200	-	55.953.481.200	16.366.197.900	39.587.283.300	29%
114	AGUINALDO	84.376.106.669	-	84.376.106.669	-	84.376.106.669	0%
122	GASTOS DE RESIDENCIA	220.000.000	702.000.000	922.000.000	253.200.000	668.800.000	27%
123	REMUNERACION EXTRAORDINARIA	22.740.386.753	-	22.740.386.753	5.137.875.028	17.602.511.725	23%
125	REMUNERACION ADICIONAL	814.905.000	-	814.905.000	-	814.905.000	0%
131	SUBSIDIO FAMILIAR	3.786.956.208	-	3.786.956.208	74.000.000	3.712.956.208	2%
133	BONIFICACIONES Y GRATIFICACIONES	169.484.110.636	- 3.675.290.670	165.808.819.966	53.569.401.025	112.239.418.941	32%
137	GRATIFICACIONES POR SERVICIOS ESPECIALES	5.636.444.000	3.486.638.500	9.123.082.500	2.298.672.769	6.824.409.731	25%
142	CONTRATACION DE PERSONAL DE SALUD	360.607.624	-	360.607.624	103.156.192	257.451.432	29%
144	JORNALES	26.955.330.990	3.090.999.752	30.046.330.742	8.281.195.935	21.765.134.807	28%
145	HONORARIOS PROFESIONALES	18.897.071.821	- 604.347.582	18.292.724.239	3.844.995.278	14.447.728.961	21%
199	OTROS GASTOS DEL PERSONAL	9.084.248.910	- 3.000.000.000	6.084.248.910	1.194.961.818	4.889.287.092	20%
<b>200</b>	<b>SERVICIOS NO PERSONALES</b>	<b>334.176.959.766</b>	<b>5.433.423</b>	<b>334.182.393.189</b>	<b>96.542.956.187</b>	<b>237.639.437.002</b>	<b>29%</b>
211	ENERGIA ELECTRICA	16.462.812.900	- 20.000.000	16.442.812.900	4.892.436.600	11.550.376.300	30%
212	AGUA	1.615.144.872	10.000.000	1.625.144.872	437.977.809	1.187.167.063	27%
214	TELEFONOS, TELEFAX Y OTROS SERV.DE TELECOMUNICACIONES	2.150.907.451	10.000.000	2.160.907.451	458.575.750	1.702.331.701	21%
215	CORREOS Y OTROS SERVICIOS POSTALES	444.163.500	-	444.163.500	19.728.000	424.435.500	4%
221	TRANSPORTE	937.004.112	9.502.940	946.507.052	343.615.341	602.891.711	36%
222	ALMACENAJE	2.153.356.802	-	2.153.356.802	1.177.365.430	975.991.372	55%
223	TRANSPORTE DE PERSONAS	403.385.400	-	403.385.400	112.230.000	291.155.400	28%
231	PASAJES	658.350.000	- 19.800.000	638.550.000	184.291.302	454.258.698	29%
232	VIATICOS Y MOVILIDAD	5.548.349.106	- 53.833.925	5.494.515.181	891.697.671	4.602.817.510	16%
239	PASAJES Y VIATICOS VARIOS	22.473.000	- 18.513.000	3.960.000	75.000	3.885.000	2%
242	MANT. Y REP. MENORES DE EDIFICIOS Y LOCALES	16.919.963.894	- 135.403.263	16.784.560.631	4.997.660.895	11.786.899.736	30%
243	MANT. Y REP. MENORES DE MAQUINARIAS EQUIPOS	5.124.571.027	- 300.003.579	4.824.567.448	1.118.435.987	3.706.131.461	23%
244	MANT. Y REP. MENORES DE EQUIPOS DE TRANSPORTE	2.920.927.017	- 109.602.535	3.030.529.552	837.414.261	2.193.115.291	28%
245	SERVICIOS DE LIMPIEZA, ASEO Y FUMIGACION	29.150.948.929	- 18.740.410	29.169.689.339	12.676.457.490	16.493.231.849	43%
246	MANT. Y REP. MENORES DE INSTALACIONES	7.104.016.903	340.113.883	7.444.130.786	2.017.433.328	5.426.697.458	27%
251	ALQUILER DE EDIFICIOS Y LOCALES	16.647.064.931	287.940.004	16.935.004.935	6.168.198.646	10.766.806.289	36%
252	ALQUILER DE MAQUINARIAS Y EQUIPOS	282.744.000	- 81.000.000	201.744.000	65.190.000	136.554.000	32%
253	DERECHOS DE BIENES INTANGIBLES	2.512.717.218	-	2.512.717.218	1.485.000.000	1.027.717.218	59%
261	DE INFORMATICA Y SISTEMAS COMPUTARIZADOS	10.594.508.144	- 8.211.886	10.602.720.030	2.896.922.364	7.705.797.666	27%
262	IMPRESA, PUBLICACIONES Y REPRODUCCIONES	9.333.354.631	- 5.000.000	9.328.354.631	3.817.199.793	5.511.154.838	41%
263	SERVICIOS BANCARIOS	462.564.716	- 13.879.316	448.685.400	3.921.500	444.763.900	1%
264	PRIMAS Y GASTOS DE SEGUROS	17.902.627.842	-	17.902.627.842	9.373.629.388	8.528.998.454	52%
265	PUBLICIDAD Y PROPAGANDA	214.979.678	- 2.000.000	212.979.678	115.935.167	97.044.511	54%
266	CONSULTORIAS ASESORIAS E INVESTIGACIONES	7.254.894.869	-	7.254.894.869	243.000.000	7.011.894.869	3%
268	SERVICIOS DE COMUNICACIONES	3.528.582.552	131.714.729	3.660.297.281	1.462.674.148	2.197.623.133	40%
269	SERVICIOS TECNICOS Y PROFESIONALES VARIOS	1.881.000	6.000.000	7.881.000	1.561.304	6.319.696	20%
271	SERVICIOS DE SEGURO MEDICO	171.794.365.723	-	171.794.365.723	40.355.000.000	131.439.365.723	23%
281	SERVICIOS DE CEREMONIAL	143.847.000	3.000.000	146.847.000	59.184.003	87.662.997	40%
282	SERVICIOS DE VIGILANCIA	1.032.471.000	- 178.143.516	854.327.484	84.700.000	769.627.484	10%
284	SERVICIOS DE CATERING	549.450.000	4.588.835	554.038.835	239.111.610	314.927.225	43%
288	SERVICIOS EN GENERAL	44.550.000	-	44.550.000	6.333.400	38.216.600	14%
291	CAPACITACION DEL PERSONAL DEL ESTADO	259.981.549	- 106.405.200	153.576.349	-	153.576.349	0%
<b>300</b>	<b>BIENES DE CONSUMO E INSUMOS</b>	<b>17.146.005.344</b>	<b>- 253.578.960</b>	<b>16.892.426.384</b>	<b>3.225.376.092</b>	<b>13.667.050.292</b>	<b>19%</b>
311	ALIMENTOS PARA PERSONAS	207.674.700	-	207.674.700	77.995.116	129.679.584	38%
321	HILADOS Y TELAS	886.545	- 494.505	392.040	-	392.040	0%
322	PRENDAS DE VESTIR	6.175.125	-	6.175.125	2.762.674	3.412.451	45%
323	CONFECCIONES TEXTILES	69.047.550	965.760	70.013.310	4.352.400	65.660.910	6%
324	CALZADOS	7.186.529	-	7.186.529	-	7.186.529	0%
331	PAPEL DE ESCRITORIO Y CARTON	1.597.773.365	20.749.049	1.618.522.414	196.101.557	1.422.420.857	12%
333	PRODUCTOS DE ARTES GRAFICAS	90.922.738	56.184.499	147.107.237	26.576.000	120.531.237	18%
334	PRODUCTOS DE PAPEL Y CARTON	140.428.851	-	140.428.851	22.110.500	118.318.351	16%
335	LIBROS, REVISTAS Y PERIODICOS	1.188.000	- 1.188.000	-	-	-	100%
341	ELEMENTOS DE LIMPIEZA	898.264.222	- 111.834.111	786.430.111	39.454.910	746.975.201	5%
342	UTILES DE ESCRITORIO, OFICINA Y ENSERES	6.400.381.675	- 174.213.773	6.226.167.902	1.253.181.085	4.972.986.817	20%
343	UTILES Y MATERIALES ELECTRICOS	864.472.977	36.495.172	900.968.149	255.098.693	645.869.456	28%
344	UTENSILIOS DE COCINA Y COMEDOR	5.563.800	2.000.000	7.563.800	551.800	7.012.000	7%
345	PRODUCTOS DE VIDRIO, LOZA Y PORCELANA	1.089.000	2.000.000	3.089.000	925.000	2.164.000	30%
346	REPUESTOS Y ACCESORIOS MENORES	920.933.402	- 120.352.156	800.581.246	168.081.098	632.500.148	21%
347	ELEMENTOS Y UTILES DIVERSOS	60.390.000	-	60.390.000	-	60.390.000	0%
351	COMPUESTOS QUIMICOS	269.546.750	27.407.596	296.954.346	72.864.200	224.090.146	25%
352	PRODUCTOS FARMACEUTICOS Y MEDICINALES	51.408.700	-	51.408.700	767.200	50.641.500	1%
353	ABONOS Y FERTILIZANTES	500.000	-	500.000	-	500.000	0%

**PRESUPUESTO EJERCICIO FISCAL 2026**  
**EJECUCION PRESUPUESTARIA DE GASTOS DEL 01/01/2026 AL 30/04/2026**  
**CONSOLIDADO POR SUBGRUPO Y OBJETO DE GASTO (F.F. 10 + 30)**

O.G.	DESCRIPCION	PRESUPUESTO INICIAL	MODIFIC. (+/-)	PRESUPUESTO VIGENTE	EJECUTADO	SALDO PRESUP.	% EJEC.
354	INSECTICIDAS FUMIGANTES Y OTROS	37.107.100	-	37.107.100	2.822.100	34.285.000	8%
355	TINTAS PINTURAS Y COLORANTES	90.518.960	936.065	91.455.025	20.125.465	71.329.560	22%
357	PRODUCTOS DE MATERIAL PLASTICO	1.000.000	-	1.000.000	-	1.000.000	0%
358	UTILES Y MATERIALES MEDICO-QUIRURGICOS Y DE LABORATORIO	49.123.394	-	49.123.394	35.432.276	13.691.118	72%
361	COMBUSTIBLES	4.338.642.050	15.722.497	4.354.364.547	921.921.012	3.432.443.535	21%
362	LUBRICANTES	6.937.227	-	6.937.227	-	6.937.227	0%
391	ARTICULOS DE CAUCHO	125.000.222	4.238.380	129.238.602	29.807.920	99.430.682	23%
392	CUBIERTAS Y CAMARAS DE AIRE	67.380.881	25.740.000	41.640.881	-	41.640.881	0%
393	ESTRUCTURAS METALICAS ACABADAS	742.500	-	742.500	-	742.500	0%
394	HERRAMIENTAS MENORES	130.855.131	6.887.802	137.742.933	39.621.418	98.121.515	29%
395	MATERIALES PARA SEGURIDAD Y ADIESTRAMIENTO	499.264.920	-	499.264.920	-	499.264.920	0%
396	ARTICULOS DE PLASTICOS	10.692.000	3.000.000	13.692.000	1.638.456	12.053.544	12%
397	PRODUCTOS E INSUMOS METALICOS	108.371.130	6.224.780	114.595.910	38.779.870	75.816.040	34%
398	PRODUCTOS E INSUMOS NO METALICOS	20.295.000	2.000.000	22.295.000	2.661.010	19.633.990	12%
399	BIENES DE CONSUMO VARIOS	66.240.900	4.568.015	61.672.885	11.744.332	49.928.553	19%
<b>500</b>	<b>INVERSION FISICA</b>	<b>181.586.418.373</b>	<b>440.464.014</b>	<b>182.026.882.387</b>	<b>25.203.932.517</b>	<b>156.822.949.870</b>	<b>14%</b>
511	TIERRAS Y TERRENOS	-	-	-	-	-	100%
522	CONSTRUCCIONES DE OBRAS DE USO INSTITUCIONAL	117.944.256.610	346.406.600	117.597.850.010	10.544.715.633	107.053.134.377	9%
526	OTRAS OBRAS E INSTALACIONES DE INFRAESTRUCTURAS	52.000.000	-	52.000.000	-	52.000.000	0%
532	MAQUINARIAS Y EQUIPOS AGROPECUARIOS E INDUSTRIALES	-	70.000.000	70.000.000	-	70.000.000	0%
533	MAQUINARIAS Y EQUIPOS INDUSTRIALES	150.000.000	400.000.000	550.000.000	-	550.000.000	0%
534	EQUIPOS EDUCATIVOS Y RECREACIONALES	-	12.576.000	12.576.000	3.000.000	9.576.000	24%
535	EQUIPOS DE SALUD Y DE LABORATORIO	31.300.000	-	31.300.000	12.180.000	19.120.000	39%
536	EQUIPOS DE COMUNICACIONES Y SEÑALAMIENTOS	1.589.430.000	21.500.000	1.610.930.000	4.000.000	1.606.930.000	0%
537	EQUIPOS DE TRANSPORTE	4.080.000.000	400.000.000	3.680.000.000	2.580.750.000	1.099.250.000	70%
538	HERRAMIENTAS, APARATOS E INSTRUMENTOS EN GENERAL	3.837.670.398	5.727.762	3.843.398.160	528.193.736	3.315.204.424	14%
541	ADQUISICIONES DE MUEBLES Y ENSERES	12.899.561.917	525.856.600	13.425.418.517	940.838.626	12.484.579.891	7%
542	ADQUISICIÓN DE EQUIPOS DE OFICINA	3.168.942.959	97.652.268	3.266.595.227	295.494.747	2.971.100.480	9%
543	ADQUISICIÓN DE EQUIPOS DE COMPUTACION	35.369.540.488	522.215.016	34.847.325.472	9.673.726.775	25.173.598.697	28%
549	ADQUISICIONES DE EQUIPOS DE OFICINA Y COMPUTACION VARIAS	5.000.000	5.000.000	-	-	-	100%
552	EQUIPOS DE SEGURIDAD INSTITUCIONAL	-	366.700.000	366.700.000	366.700.000	-	100%
579	ACTIVOS INTANGIBLES	2.384.804.001	214.073.000	2.598.877.001	254.333.000	2.344.544.001	10%
596	REPARACIONES MAYORES DE EQUIPOS	50.000.000	-	50.000.000	-	50.000.000	0%
597	REPARACIONES MAYORES DE MAQUINAS	23.912.000	-	23.912.000	-	23.912.000	0%
<b>700</b>	<b>SERVICIO DE LA DEUDA PUBLICA</b>	<b>1.040.255.121</b>	<b>-</b>	<b>1.040.255.121</b>	<b>847.879.479</b>	<b>192.375.642</b>	<b>82%</b>
712	INT. DE LA DEUDA CON EL SECTOR PUBLICO NO FINANCIERO	222.513.620	-	222.513.620	167.427.597	55.086.023	75%
732	AMORT. DE LA DEUDA CON EL SECTOR PUBLICO NO FINANCIERO	817.741.501	-	817.741.501	680.451.882	137.289.619	83%
<b>800</b>	<b>TRANSFERENCIAS</b>	<b>21.694.100.000</b>	<b>- 225.000.000</b>	<b>21.469.100.000</b>	<b>7.110.853.667</b>	<b>14.358.246.333</b>	<b>33%</b>
841	BECAS	501.000.000	225.000.000	276.000.000	-	276.000.000	0%
842	APORTE A ENT. EDUCATIVAS E INST. SIN FINES DE LUCRO	683.100.000	-	683.100.000	161.020.000	522.080.000	24%
849	OTRAS TRANSFERENCIAS CORRIENTES	18.000.000.000	-	18.000.000.000	6.945.367.667	11.054.632.333	39%
852	TRANSFERENCIAS CORRIENTES AL SECTOR PRIVADAS EXTER.	2.510.000.000	-	2.510.000.000	4.466.000	2.505.534.000	0%
<b>900</b>	<b>OTROS GASTOS</b>	<b>6.139.333.100</b>	<b>32.681.523</b>	<b>6.172.014.623</b>	<b>2.582.976.357</b>	<b>3.589.038.266</b>	<b>42%</b>
910	PAGO DE IMPUESTOS, TASAS, GASTOS JUDICIALES Y OTROS	5.539.333.100	32.681.523	5.572.014.623	2.462.511.244	3.109.503.379	44%
920	DEVOLUCION DE IMPUESTOS Y OTROS INGRESOS NO TRIB.	600.000.000	-	600.000.000	120.465.113	479.534.887	20%
960	DEUDAS PENDIENTES DE PAGO DE GASTOS CORRIENTES DE EJERCICIOS	-	-	-	-	-	100%
<b>TOTAL</b>		<b>1.916.652.520.343</b>	<b>-</b>	<b>1.916.652.520.343</b>	<b>523.459.319.107</b>	<b>1.393.193.201.236</b>	<b>27%</b>

